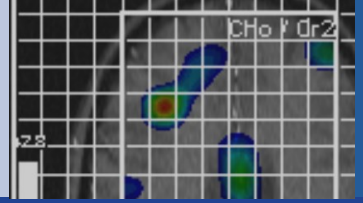

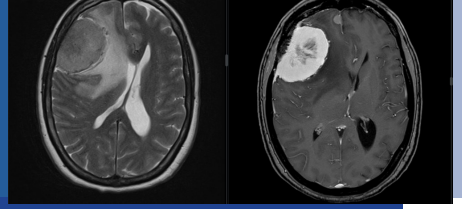

Einladung

Liebe Kolleginnen und liebe Kollegen,

Die Kernspintomographie ist die integrale Untersuchungsmethode in der Diagnostik und Verlaufskontrolle von Hirntumoren. Neben der Einschätzung der Dignität, Lokalisation und Ausdehnung ist sie unverzichtbar in der Therapieplanung und Kontrolle intrakranieller Tumore.

Mit unserem dritten Flensburger MRT-Workshop möchten wir Sie als neuroonkologisch und neuroradiologisch interessierte(n) Kollegin/Kollegen ansprechen und praxisrelevante Aspekte der MRT-Untersuchung von Hirntumoren samt ihren Chancen und Grenzen mit Ihnen diskutieren.

Wir würden uns über Ihre Teilnahme freuen!

S. Müller-Hülsbeck W. Börm

Programm

17:00-18.30Uhr

Begrüßung:
Müller-Hülsbeck/Börm/Preiß/Andersen

Meningeome in der MRT
(S. Lehrke)

MR-Spektroskopie in der Neuroonkologie
(S. Hopf-Jensen)

Funktionelle MRT in der Neurochirugie
(R. Buchalla)

Neuroonkologische Kasuistik
(L. Rüdiger, M. Leißner)

Referenten

Dr. Ulrike Andersen
Oberärztin Neurochirurgie

Dr. Rüdiger Buchalla
Lt .Oberarzt Neurochirurgie

Dr. Silke-Hopf-Jensen
Oberärztin Radiologie/Neuroradiologie

Dr. Stephanie Lehrke
Oberärztin Radiologie/Neuroradiologie

Herr Maximilian Heyko Leißner
Assistenzarzt Radiologie/Neuroradiologie

Herr Michael Preiß
Lt. Oberarzt Radiologie/Neuroradiologie

Dr. Lea Rüdiger
Assistenzärztin Neurochirurgie

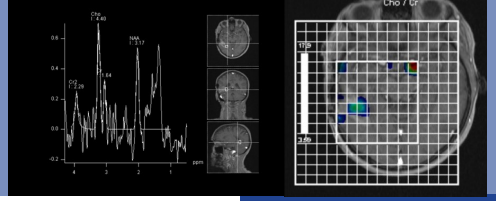

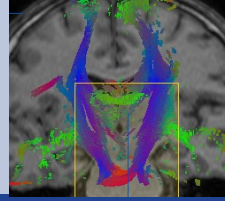

Veranstalter

Prof. Dr. S. Müller-Hülsbeck

Klinik für diagnostische und interventionelle Radiologie/Neuroradiologie

Prof. Dr. W. Börm

Klinik für Neurochirurgie

Diakonissenkrankenhaus Flensburg
Knuthstraße 1
24939 Flensburg

Mit freundlicher Unterstützung von

novocure: 500,-

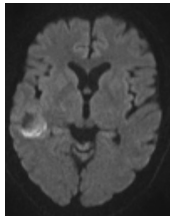

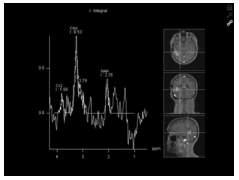

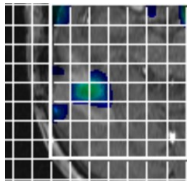

Anmeldung

Telefon: 0461 / 812 - 1801
Fax: 0461 / 812 - 1804
email: jensenme@diako.de

Sekretariat der Klinik für diagnostische und interventionelle Radiologie/Neuroradiologie
Ansprechpartner: Frau Jensen

2 Fortbildungspunkte wurden bei der Ärztekammer Schleswig-Holstein beantragt

Bitte denken Sie an Ihren Barcode!

DIAKO Flensburg
Akademisches Lehrkrankenhaus
Medizinischer Klinikverbund Flensburg

Knuthstraße 1, 24939 Flensburg
Internet: **www.diako.de**
Email: servicecenter@diako.de
Telefon: 0461 / 812 - 0

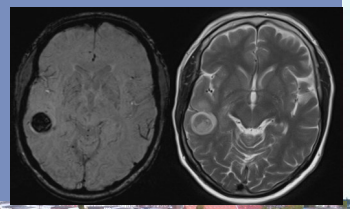

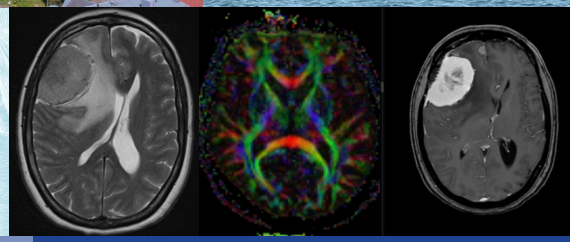

Diakonissenkrankenhaus
Flensburg

3. Flensburger MRT-Workshop „Hirntumor“

05.09.2018

DIAKO Flensburg

Fliednersaal